



## CÂMARA MUNICIPAL DE CLEVELÂNDIA

Rua Dr. Francisco Beltrão, 112 - Fone/Fax (046) 3252-2233  
e-mail- cmclevelandia@gmail.com  
CLEVELÂNDIA- CIDADE PORTAL DO SUDOESTE  
**85.530-000 - Clevelândia - Paraná**

Ofício n° 102/2026  
16.03.26

Requerimento nº 004/2026 – Manoel Augusto Gollub Inocêncio  
Senhora Presidente  
Senhoras e Senhores Vereadores

Ofício n° 084/2026  
Resposta 09.03.26

O Vereador que o presente subscreve, amparado nas normas legais e regimentais desta Casa de Leis, vem respeitosamente solicitar ao Poder Executivo Municipal, bem como à Secretaria competente:

1. Se foi realizada manutenção preventiva nos bueiros da Rua Victor Paulo Huffner nos últimos 12 meses;
2. Se há cronograma regular de limpeza de galerias pluviais no local;
3. Se o Município reconhece que o entupimento pode ter contribuído para o deslocamento do muro;
4. Qual o prazo para desobstrução completa e reparo da drenagem.

Sala das Sessões, 02 de março de 2026.

  
**Manoel A. Gollub Inocêncio** – Manos Beer – Vereador

RECEBIDO em 02/03/26

Debra Binotto  
Visto

Sessão  
02.03.26

APROVADO

Por Unanidade  
Sala das Sessões 02/03/26  
Chamila S. Sandruz  
Presidente

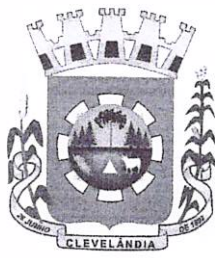

## **CÂMARA MUNICIPAL DE CLEVELÂNDIA**

Rua Dr. Francisco Beltrão, 112 - Fone/Fax (046) 3252-2233

e-mail- [cmclelandia@gmail.com](mailto:cmclelandia@gmail.com)

**CLEVELÂNDIA- CIDADE PORTAL DO SUDOESTE**

**85.530-000 - Clevelândia - Paraná**

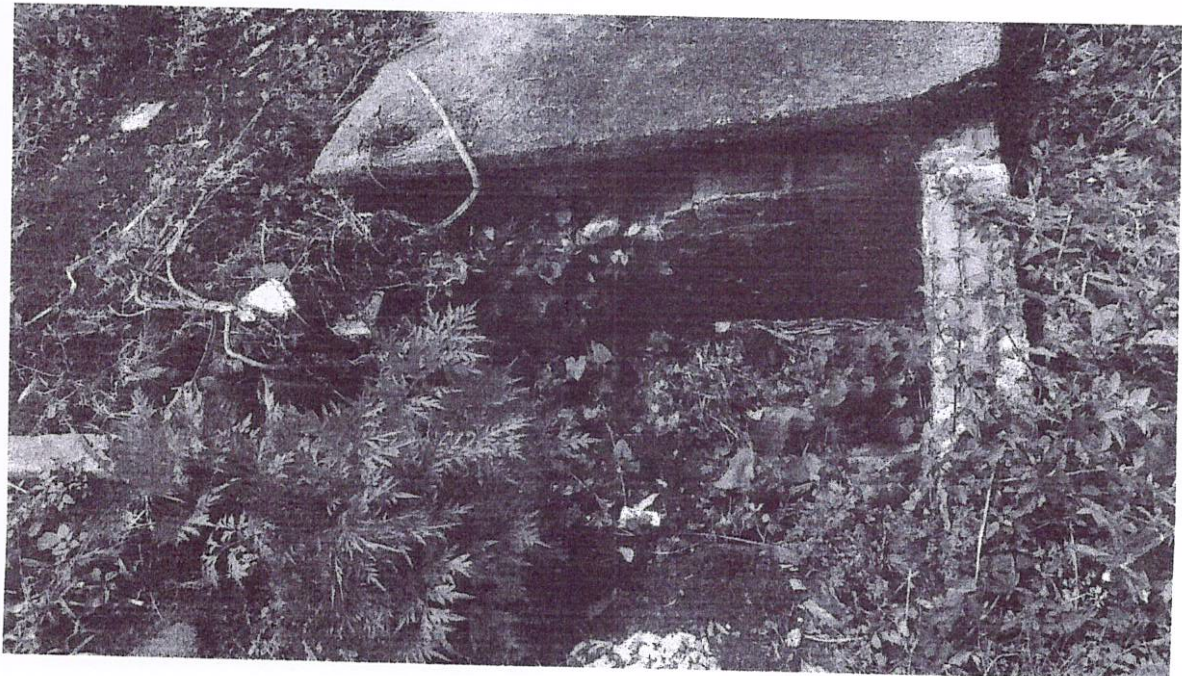
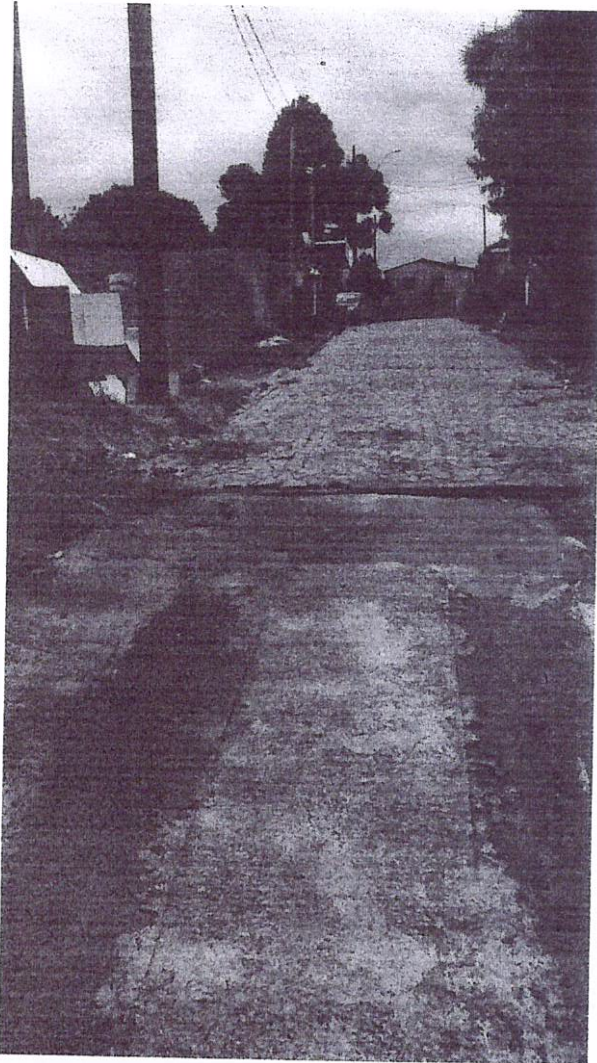



## **CÂMARA MUNICIPAL DE CLEVELÂNDIA**

Rua Dr. Francisco Beltrão, 112 - Fone/Fax (046) 3252-2233

e-mail- [cmclevelandia@gmail.com](mailto:cmclevelandia@gmail.com)

**CLEVELÂNDIA- CIDADE PORTAL DO SUDOESTE**

**85.530-000 - Clevelândia - Paraná**

